



**MinAgricultura**

Ministerio de Agricultura  
y Desarrollo Rural

**PROSPERIDAD  
PARA TODOS**

# CADENA DEL PLÁTANO

## BULLET'S DICIEMBRE. Indicadores y Apoyos

**RUBÉN DARIO RISARRALDE**

*Ministro de Agricultura y Desarrollo Rural*

2013



## I. INDICADORES

1. Posición mundial de países productores de plátano
2. Área, producción y rendimientos en Colombia
3. Distribución porcentual de la producción por Departamentos
4. Estructura regional de la Cadena Productiva del Plátano
5. Empleo directo e indirecto
6. Costos de producción
7. Precios pagados al productor
- 7.1 Variación de los precios al consumidor vs precios al productor
8. Evolución de las exportaciones
9. Evolución de las importaciones
10. Balanza comercial del plátano
11. Principales Países exportadores e importadores de Plátano



## II. INSTRUMENTOS DE APOYO

1. DRE
2. Línea Finagro
3. Incentivo sanitario
4. Seguro Catastrófico - Quindío (Piloto)

## III. INSTRUMENTOS DE POLÍTICA NACIONAL

1. Alianzas Productivas.
2. Jóvenes Rurales.
3. Mujer Rural.
4. Oportunidades Rurales.

## IV. ACCIONES EN EL SECTOR

1. Acciones
2. Proyectos de Investigación en Ciencia y Tecnología



**MinAgricultura**  
Ministerio de Agricultura  
y Desarrollo Rural

**PROSPERIDAD  
PARA TODOS**

# I. INDICADORES



## 1. POSICIÓN MUNDIAL DE PAÍSES PRODUCTORES DE PLÁTANO

Posición	Región	Producción (1000\$ Int)	Producción (1000 T)
1	Uganda	1633196	10547400
2	Ghana	747342	747342
3	Camerún	701957	3400000
4	Rwanda	626862	3036270
5	<b>COLOMBIA</b>	<b>549087</b>	<b>2957360</b>
6	Nigeria	557436	2700000
7	Perú	406292	1555454
8	Côte d'Ivoire	321911	1559210
9	Congo, R Dem	318512	1552060
10	Myanmar	196303	950814

Colombia participa con el 8,19% de la producción mundial y ocupa el quinto lugar dentro de los países con mayor producción y el quinto lugar en el valor internacional en dólares, de la producción.

Colombia presenta una ventaja comparativa en el rendimiento del cultivo a nivel mundial, lo que lo hace productivamente muy competitivo. Esto le exige al país, fortalecer la calidad del producto y el mejoramiento en el control fitosanitario



## 2. ÁREA, PRODUCCIÓN Y RENDIMIENTOS DEL CULTIVO DE PLÁTANO EN COLOMBIA

Descripción	VARIABLE	2010	2011	2012	2013*
Total Nacional	Área (ha.)	368.654	376.653	385.485	370.000
	Producción (ton)	3.269.558	3.107.387	3.276.622	3.145.000
	Rendimiento Promedio	8,25	8,5	8,2	8,5

\* Proyecciones Consejo Nacional del plátano

Fuente: Evaluaciones Agropecuarias MADR - Consejo Nacional del plátano 2009-2012

Los departamentos de Quindío, Meta, Antioquia, Tolima, Caldas, Córdoba, Risaralda, Valle, Nariño y Cauca, en su orden, son los mayores productores de plátano, representando un 80% de la producción y el 65% del área sembrada en el país, que para el año 2012 fue de 385.485 hectáreas.

Entre 2011 y finales de 2012, el cultivo tiene un crecimiento del 2,29%, se estima para el 2013 un decrecimiento debido a la diversificación especialmente en el Urabá Antioqueño del 4,1% en áreas, sin embargo el cultivo sigue denotando un mejoramiento continuo en el rendimiento del cultivo.



### 3. DISTRIBUCIÓN PORCENTUAL DE LA PRODUCCIÓN POR DEPARTAMENTOS

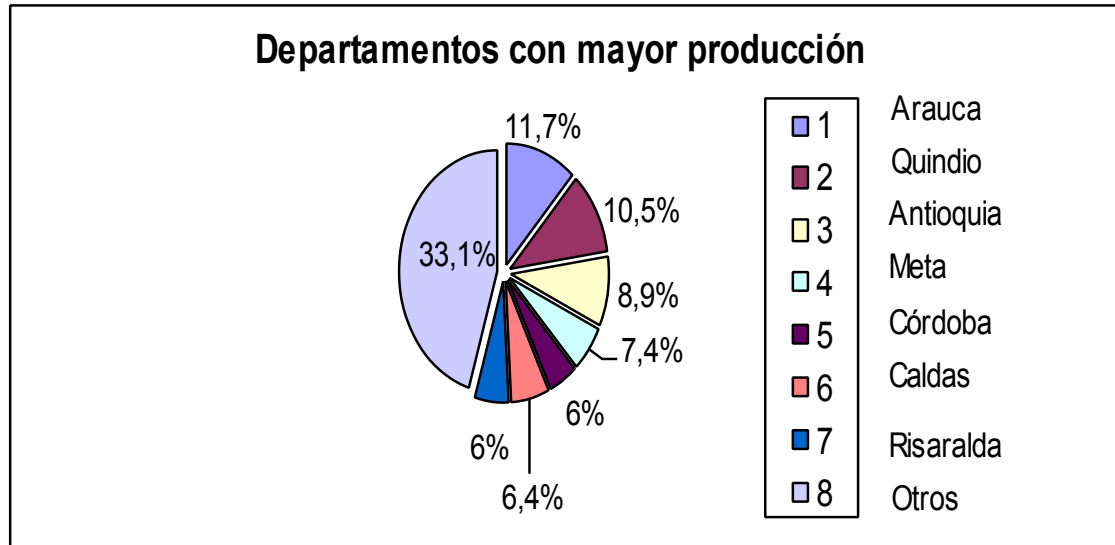

Fuente: MADR - Anuario Estadístico

El departamento del Arauca se destaca a nivel nacional, por su alto rendimiento del cultivo, alcanza en promedio 14 toneladas por hectárea.

Los departamentos del Quindío, Meta y Antioquia, participan con el 39% de la producción nacional.



## 4. ESTRUCTURA DE REGIONES PRODUCTORAS DE PLÁTANO EN COLOMBIA

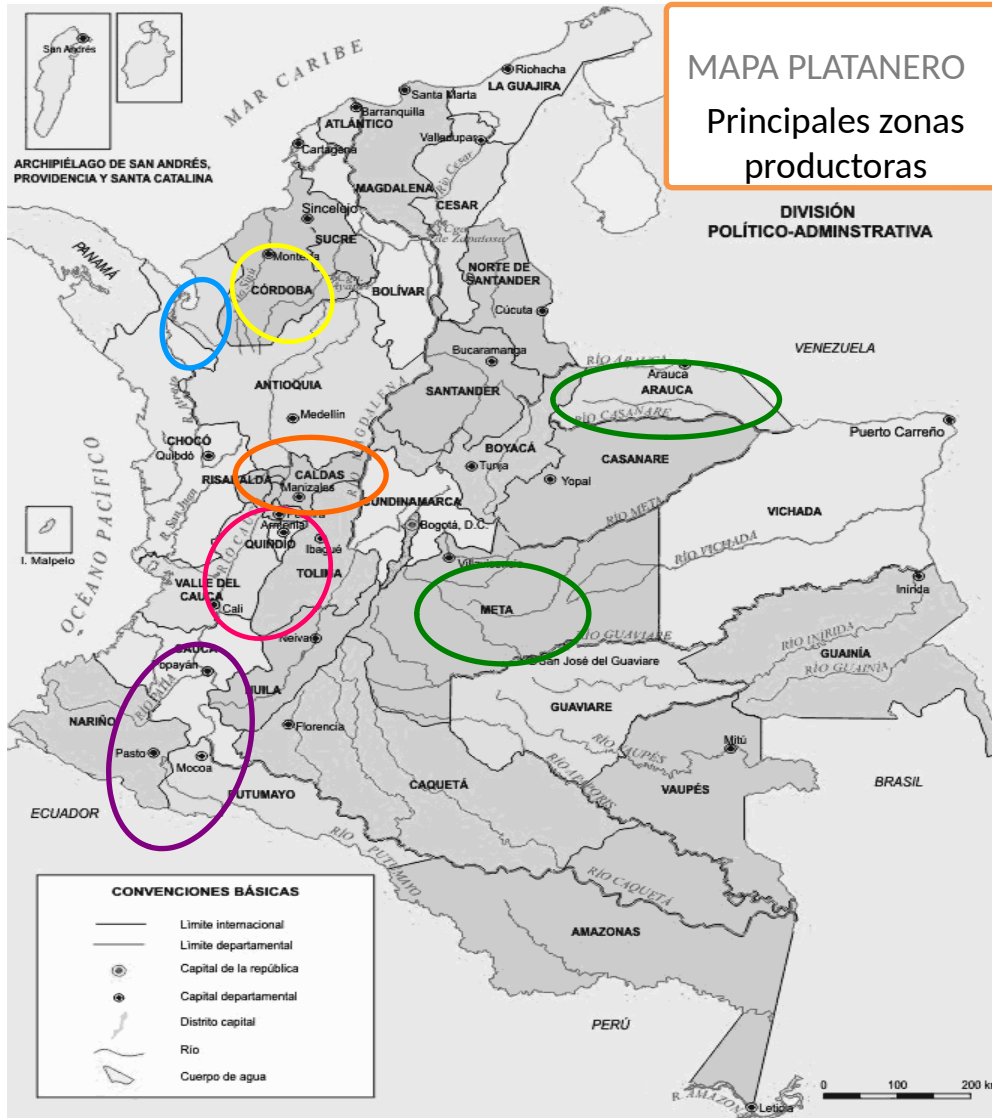

- **Urabá: Noroeste de Antioquia.**
- **Córdoba y Costa Caribe**
- **Huila, Tolima y Caquetá**
- **Caldas, Risaralda y Quindío**
- **Sur Occidente: Valle, Cauca y Nariño.**
- **Meta, Casanare y Arauca.**





## 5. EMPLEO DIRECTO E INDIRECTO DEL CULTIVO DE PLÁTANO EN COLOMBIA

Año	Empleo Plátano	Empleo Transitorios y permanentes	% Participación empleo plátano/empleo total
2009	170.195	2.420.416	7,03
2010	160.033	2.398.300	6,67
2011	162.889	2.451.480	6,64
2012*	163.105	2.548.478	6,40

\* Proyecciones DPS – MADR. Consejo Nacional del plátano Diciembre 2013

Fuente: Evaluaciones Agropecuarias MADR

El plátano ocupa 0.7 jornales permanentes por hectárea y 1.8 jornales por hectárea de transitorio.

La participación del sector del plátano en generación de empleo, se estima en 8% del total de empleo del sector agrícola.



Año	VARIEDAD		Variación 2012/ 2009	
	Plátano permanente	Plátano intensivo	Plátano extensivo	Plátano intensivo
<b>2009</b>	8.843.424	9.377.824	6,90%	28,93%
<b>2010*</b>	8.861.111	9.396.580		
<b>2011</b>	9.324.531	12.500.000		
<b>2012**</b>	9.500.000	13.200.000		

Fuente: \* Agronet \*\* Consejo Nacional del plátano

Para el año 2012 los costos de producción estimados, tienen un incremento del 6,9% en el cultivo permanente o extensivo y del 28,93% en los cultivos intensivos, con respecto a los costos del año 2009.

Durante el año 2010 los costos de producción del plátano permanente y el intensivo aumentaron en un 11,37% y 9,42% respectivamente, con respecto al año 2009. Estos incrementos se explican, en ambos cultivos, por el incremento en los precios de los fertilizantes y, por el alza en el costo de arrendamiento de tierra y mano de obra.



## 7. PRECIOS PAGADOS AL PRODUCTOR

Año	Plátano extra	Plátano promoción	Plátano extra	Plátano promoción
2008	600	500	24%	33%
2009	550	460		
2010	800	650		
2011	900	800		
2012	1119	1050		
2013	1050	980		
nov-13	1170	980		

Fuente: Sistema del Sector Agropecuario SIPSA MADR - CCI

Los precios promedio pagados al productor de plátano Extra en el mes de Diciembre 2013, con respecto a los que se pagaron en el 2010, aumentaron un 24%, al pasar de \$950 a \$1170. De la misma forma, los precios del plátano corriente aumentaron un 33%.



## 7.1 VARIACIÓN PRECIOS AL CONSUMIDOR Y PRECIOS PAGADOS AL PRODUCTOR

Variable	2010	2011	2012	2013*	Var 2013- 2010	Var 2013- 2012
Productor (\$/Kilo)	800	800	1050	1000	200	50
Consumidor (\$/ Kilo)	900	850	1119	1170	200	51
Internacional (si aplica) (US\$/ton)	600	800	1200	1200	600	0

Fuente: Secretaria Técnica, SIPSA, Diciembre 2013

La variación de precio al productor entre los años 2010 a empezar el último trimestre de 2013, alcanza el 22%. Y la variación en el precio al productor en los últimos dos años ha crecido en un 22%.

La variación de precios al consumidor, entre los años 2010 al empezar el último trimestre de 2013 alcanza el 20%. La variación de precios al consumidor a comienzos del cuarto trimestre 2013 subió en un 23%, frente al 2012.



## 8. EVOLUCIÓN DE LAS EXPORTACIONES DE PLÁTANO

<b>Año</b>	<b>Plátano en fresco (Ton)</b>	<b>Valor FOB (US\$)</b>	<b>Plátano* (Ton)</b>	<b>Valor FOB (US\$)</b>
<b>2010</b>	129.605	52.921.223	49	25.920
<b>2011</b>	9.119	3.879.864	20	47.201
<b>2012</b>	102.642.31	49.587.874	483	

Fuente: AGRONET.

\*Platanos frescos.

Los principales destinos de las exportaciones de plátano colombiano son EEUU y EUROPA (Bélgica, Holanda, Francia). El descenso en las exportaciones ha sido entendida por la revaluación del peso frente al dólar y a un aumento en el consumo interno, pero fue notoria la recuperación del comercio exterior durante el último año.



## 9. EVOLUCIÓN DE LAS IMPORTACIONES DE PLÁTANO

<b>Año</b>	<b>Plátano fresco (Ton)</b>	<b>Valor CIF (US\$)</b>	<b>Platano procesado* (Ton)</b>	<b>Valor CIF (US\$)</b>
<b>2009</b>	60.519	4.646.292	8.0	24.623
<b>2010</b>			39	20.135
<b>2013</b>	11.596	874.753	75	

Fuente: AGRONET.

\* Plátanos Frescos.

Las principales importaciones de plátano al país, provienen de Ecuador, con cerca del 80% de participación y Venezuela con el 20%.



## 10. BALANZA COMERCIAL DE PLÁTANO

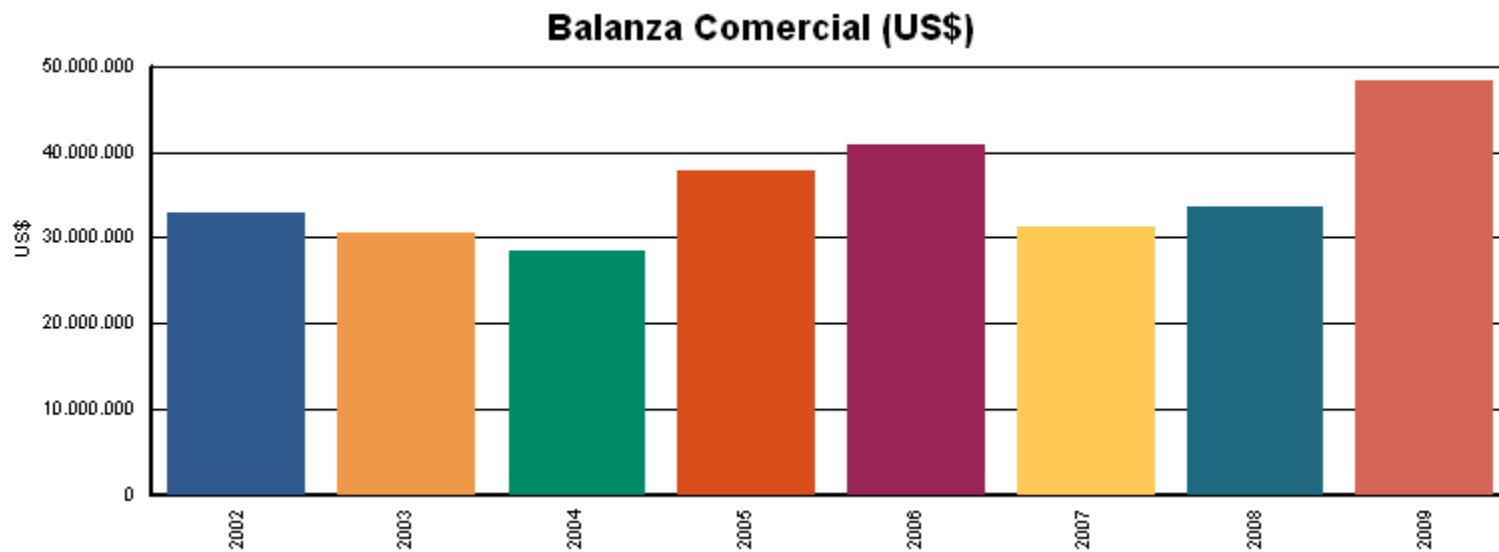

AÑO	2008	2009
Balanza Comercial Plátano fresco (US\$)	33.649.349	48.274.931

Fuente: Agronet Noviembre 2013- MADR



## 11. PRINCIPALES PAISES EXPORTADORES E IMPORTADORES DE PLÁTANO

### Países exportadores

Posición	Región	Cantidad (tonnes)	Valor (1000US\$)	Valor unitario (US\$/ton)
1	<b>Colombia</b>	<b>109.410</b>	<b>37.859</b>	<b>346</b>
2	Perú	65.500	31.240	477
3	Guatemala	116.870	22.793	195
4	Ecuador	111.649	20.484	183
5	Países Bajos	20.115	18.780	934
6	Bélgica	18.523	15.456	834
7	Costa Rica	30.635	13.192	431
8	Reino Unido	7.151	6.519	912
9	Nicaragua	23.553	3.674	156
10	Rep. Dominicana	3.649	2.280	625
11	Venezuela	10.410	1.579	152
12	Dominica	1.129	1.343	1.190
13	España	969	965	996
14	Lituania	724	896	1.238
15	Panamá	1533	612	399
16	Italia	514	549	1.068
17	Irlanda	174	467	2.684
18	Guyana	1.194	425	356
19	Francia	154	196	1.273
20	Ghana	175	84	480

### Países importadores

Posición	Región	Cantidad (tonnes)	Valor (1000US\$)	Valor unitario (US\$/ton)
1	Estados Unidos	255.005	92.216	362
2	Reino Unido	49.310	44.849	910
3	Países Bajos	37.745	41.831	1.108
4	España	27.516	17.266	627
5	Bélgica	19.883	14.640	736
6	Irlanda	5.962	11.456	1.922
7	Francia	12.027	10.704	890
8	Macedonia	14.756	7.476	507
9	El Salvador	65.501	7.004	107
<b>10</b>	<b>Colombia</b>	<b>82.981</b>	<b>6.444</b>	<b>78</b>
11	Lituania	4.890	5.243	1.072
12	Italia	3.667	3.838	1.047
13	Eslovaquia	2.815	2.766	983
14	Finlandia	1.823	2.426	1.331
15	Honduras	8.857	2.393	270
16	Rumania	1.881	1.867	993
17	Bahamas	1.782	1.788	1.003
18	Dinamarca	1.064	1.326	1.246
19	Checa, Rep	1.263	1.232	975
20	Bulgaria	1.447	1.137	786

Fuente: FAOSTAT





## 11. PRINCIPALES PAISES EXPORTADORES E IMPORTADORES DE PLÁTANO

- Colombia es competitiva a nivel internacional en volúmenes exportados, con 109.410 toneladas durante el 2007, alcanzó las 129.605 toneladas durante el 2009 y según proyecciones del CNCP para el tercer trimestre del año 2012 ha exportado 125.000 toneladas.
- Sin embargo el precio por unidad negociado, es de los mas bajos en el mercado internacional, US\$346/ton frente al promedio mundial de US\$746/ton.
- El mercado de los Estados Unidos registra el más alto volumen de demanda (255.000 ton/año), frente al promedio de demanda del mercado internacional (30.000 ton/año).



**MinAgricultura**  
Ministerio de Agricultura  
y Desarrollo Rural

**PROSPERIDAD  
PARA TODOS**

## II. INSTRUMENTOS DE APOYO



### 1.1 LINEA ESPECIAL DE CRÉDITO

Para el 2011, el Ministerio de Agricultura destinó 500 Mil Millones de pesos para apoyar al sector agropecuario, a la tasa de interés de crédito de pequeños y medianos productores.

<b>Tipo Productor</b>	<b>Tasa ( X )</b>	<b>ICR ( X )</b>	<b>FAG</b>	<b>COMISION FAG</b>
<b>Pequeños Productores</b>	<b>DTF e.a. - 1</b>	<b>40%</b>	<b>100%</b>	<b>De 1% a 0.75%</b>
<b>Medianos Productores</b>	<b>DTF e.a.</b>	<b>30%</b>	<b>70%</b>	<b>De 3.50% a 2.25%</b>
<b>Grandes Productores</b>	<b>DTF e.a. + 1</b>	<b>20%</b>	<b>50%</b>	<b>De 4.50% a 3.75%</b>

Fuente:-MADR. 2013. Banco Agrario



## 2. CRÉDITOS FINAGRO PARA PLÁTANO

<b>AÑO</b>	<b>Número de Créditos</b>	<b>Valor (Millones \$)</b>
<b>2010</b>	3.679	\$ 26.772
<b>2011</b>	7.728	\$ 53.648
<b>2012</b>	7.766	\$ 65.845
<b>2013</b>	10.964	\$ 94.579

Fuente: Finagro - Agronet Diciembre 2013

Durante el año 2012, el 95% de los créditos otorgados a través de Finagro, han sido dirigidos a actividades de siembra y el 5% restante ha sido dirigido al sostenimiento del cultivo.

Los créditos otorgados empezando el cuarto trimestre de 2013, cerca de 10467 créditos han sido dirigidos a siembra y 493 se han dirigido al sostenimiento de cultivos.



## 2. CRÉDITOS FINAGRO PARA PLÁTANO

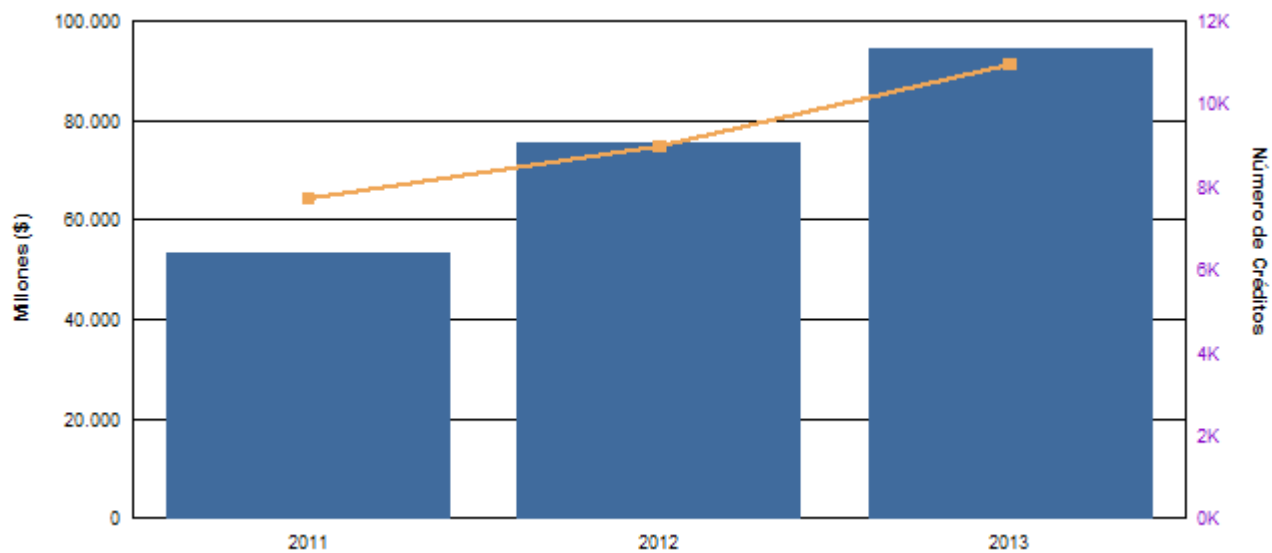

Fuente: Finagro - Agronet Diciembre 2013



### 3. INCENTIVO SANITARIO - Resolución 254 de 2009

Producto	Año	Total Beneficiarios	Total Hectáreas	Valor Total (Millones \$)
Plátano	2007	3.907	12.791	4.856
	2.008	4.263	15.167	14.282
	2009*	3.580	14.583	1.500
<b>Total</b>		<b>11.750</b>	<b>42.541</b>	<b>20.638</b>

\* 2009 Se aprobaron 3580 solicitudes de productores beneficiarios.

El programa de incentivo Sanitario del Ministerio de Agricultura y Desarrollo Rural, consiste en un pago por hectárea, sujeto a la demostración de manejo fitosanitario adecuado y al mantenimiento del empleo en los sectores beneficiados, verificado a través del Instituto Colombiano Agropecuario (ICA).

El MADR aprobó entre los períodos 2007 a 2009, el apoyo a 11.750 beneficiarios y cobertura para 42.541 hectáreas.



### **\$5.000 MILLONES PARA SEGURO CONTRA EVENTOS CATASTRÓFICOS PARA PRODUCTORES DE PLÁTANO DEL QUINDÍO**

El Ministerio de Agricultura y Desarrollo Rural y la Gobernación del Quindío, presentaron el seguro catastrófico, con el cual se busca asegurar 10.000 hectáreas del cultivo de plátano por un valor de \$5.000 millones dirigido a amparar a los pequeños productores.

El MADR asumirá el 60% y el departamento del Quindío el 40% del costo de la prima neta.



**MinAgricultura**  
Ministerio de Agricultura  
y Desarrollo Rural

**PROSPERIDAD  
PARA TODOS**

# III. INSTRUMENTOS DE POLÍTICA NACIONAL





# CONPES 3514 – 2008

**Política Nacional fitosanitaria y de inocuidad para las cadenas de frutas y de otros vegetales.**

## **1. ESTATUS FITOSANITARIO Y DE INOCUIDAD PARA LAS CADENAS DE FRUTAS Y OTROS VEGETALES**

Hace referencia a:

**a. Sanidad de la producción frutícola**

- Moscas de la fruta
- Otras plagas
- Material de propagación

**b. Inocuidad de las frutas y otros vegetales**

**c. Inocuidad en la producción primaria**

- Inocuidad en el procesamiento, transporte y comercialización



# CONPES 3527 – 2008

## Política Nacional de Competitividad y Productividad

Este documento plantea 15 planes de acción para desarrollar la Política Nacional de Competitividad propuesta en el marco del Sistema Nacional de Competitividad.

Los 15 planes de acción son los siguientes: (1) sectores de clase mundial, (2) salto en la productividad y el empleo, (3) competitividad en el sector agropecuario, (4) formalización empresarial, (5) formalización laboral, (6) ciencia, tecnología e innovación, (7) educación y competencias laborales, (8) infraestructura de minas y energía, (9) infraestructura de logística y transporte, (10) profundización financiera, (11) simplificación tributaria, (12) TIC, (13) cumplimiento de contratos, (14) sostenibilidad ambiental como factor de competitividad, y (15) fortalecimiento institucional de la competitividad.



## CONPES 3375 – 2007

### **Política Nacional de Sanidad Agropecuaria e inocuidad de alimentos para el Sistema Nacional de Medidas de Sanitaria y Fitosanitarias.**

▪El ámbito de esta política incluye: las medidas sanitarias y fitosanitarias, tal como están definidas en el Acuerdo MSF de la OMC, tomando como objeto de su acción la cadena agroalimentaria desde la provisión de insumos en la producción primaria hasta la provisión de productos al consumidor incluyendo todos los productos alimentarios tanto en fresco como procesados.



# CONPES 3375- 2007

## LÍNEAS ESTRATÉGICAS PARA POLÍTICA SANITARIA Y DE INOCUIDAD

- a. Adecuación y fortalecimiento institucional del Sistema MSF Nacional
- b. Mejoramiento de la capacidad operativa, técnica y científica
- c. Gestión de la admisibilidad sanitaria a nivel internacional



**MinAgricultura**  
Ministerio de Agricultura  
y Desarrollo Rural

**PROSPERIDAD  
PARA TODOS**

# IV. ACCIONES EN EL SECTOR



## Control Fitosanitaria

- Se adelantan campañas de sensibilización con los productores para que tengan conciencia de la importancia de reportar ante las autoridades fitosanitarias predios infectados por el Moko
- Se ha acompañado el desarrollo de un ciclo adicional de control de Sigatoka para el Urabá Antioqueño y Chocoano.
- Se ha venido monitoreando el desarrollo de la enfermedad de Moko en el Departamento del Quindío, con el acompañamiento del ICA y FEDEPLACOL.
- Se han adelantado reuniones con la secretaria de agricultura de los departamentos de Risaralda y Quindío en busca de cogestionar un plan de choque para ser frente al Moko.



## Producción más limpia y desarrollo sostenible

- Se adelantan procesos de divulgación del Plan Nacional de Buenas Prácticas Agrícolas (BPA).
- Se ha hecho acompañamiento a Fedepacol para que en su proyecto denominado “Tecnología Fedepacol” se incorpore el componente ambiental.
- En la actualidad el sector cuenta con dos guías ambientales del cultivo del plátano: una, concertada entre el gremio de los productores y la Corporación Autónoma del Quindío y la otra, entre AUGURA, UNIBAN y BANACOL y los productores de plátano de Urabá. Las mesas temáticas correspondientes entrarán próximamente a definir los mecanismos para iniciar el proceso de implementación a través de zonas piloto en Quindío y Urabá.
- Se encuentra en operación el proyecto de “Apoyo al control de Sigatoka incrementado por ola invernal en los cultivos de plátano del Urabá”. Operado por Inagru y FEDEPLAUR, en un área de 13.868 hectáreas. El proyecto consiste en la aplicación de 5 ciclos.



***Apoyo al perfeccionamiento al perfeccionamiento del convenio Ica - Fedeplaur para el control de Sigatoka Negra en el Urabá Antioqueño y Chocoano.***

***Por invitación de la Vice-Presidencia de la República los días 28 y 29 de noviembre 4 y 5 de diciembre se trabajó en el Foro de seguridad alimentaria y derechos humanos, auspiciado por Corabastos y con participación de los Ministerio de Agricultura, Las Tic's, Ministerio del Comercio, Ministerio del Interior e instituciones, el evento tuvo como objetivo construir aportes que contribuyan desde la ciencia, la tecnología y lo innovación en la implementación en la política de la seguridad alimentaria, como elemento fundamental para la garantía de los derechos humanos.***

***Revisión del Proyecto Para Establecer Una Planta Deshidratadora De Plátano Y Otras Frutas Y Verduras En El Municipio De Falan Departamento Del Tolima.***